



THE PALAPA SOCIETY
LA SOCIEDAD DE LA PALAPA

Aprender con Pasión Vivir con Propósito

Reporte Anual 2021 (FY 2020-2021)



NUESTRA MISIÓN

**LA SOCIEDAD DE LA PALAPA DE TODOS SANTOS, A.C.
EXISTE PARA GENERAR UN CAMBIO POSITIVO EN LA VIDA.**

**ESTO SE LOGRA A TRAVÉS DE EDUCACIÓN DE CALIDAD
Y DEL APOYO COMUNITARIO.**

Un vistazo al año pasado

CARTA DE LA MESA DIRECTIVA

Los últimos dos años han estado marcados por la pandemia de COVID-19. Esto creó retos para la comunidad, pero también oportunidades. Cuando el huracán Odile azotó Todos Santos en 2014, La Sociedad de La Palapa enfocó sus esfuerzos hacia la recaudación de fondos para restauración de más de 200 techos y apoyo escolar para estudiantes. Esa misma pasión impulsó a La Sociedad de La Palapa este año para asegurar un retorno rápido y seguro a clases para sus alumnos. Estamos orgullosos de la tenacidad y perseverancia de todos durante estos tiempos difíciles.

La Junta Directiva, con base en los valores compartidos de la comunidad, se tomó el tiempo para contemplar la trayectoria y los logros de La Sociedad de La Palapa tras 18 años. Este extraordinario esfuerzo comenzó con la idea de una mujer de iniciar un fondo de becas educativas, y es un orgullo que el programa Beca para bachilleratos y universidades públicas continúe hasta la fecha. Sin embargo, no vamos a descansar en laureles; hemos identificado lo que funciona en nuestros programas, lo que no funciona y lo que debemos hacer de manera diferente para satisfacer las necesidades educativas de nuestra comunidad. Este año nos permitió centrarnos en la infraestructura, fortalecer nuestra estabilidad financiera y descubrir oportunidades de mejora y crecimiento.

La Mesa Directiva fue reestructurada; esto permitió a los comités hacer tanto su labor diaria como la planificación a largo plazo de manera más eficiente. Se contrató a una gestora de subvenciones, una contadora y una coordinadora de mercadotecnia. La coordinadora realiza traducciones de inglés a español y viceversa para asegurar la comunicación interna y externa. Mejoramos la forma de trabajo con nuestros equipos, establecimos procesos y políticas escritas que garanticen la salud, seguridad y oportunidades educativas en El Centro Educativo de La Palapa. También encontramos formas de reducir los costos administrativos con soluciones tecnológicas que facilitan la comunicación interna, el flujo de trabajo y la distribución de información.

Nos enfocamos en establecer nuevas relaciones a través de programas de intercambio de maestros y de estudiantes; y en facilitar acceso al estudio universitario en Estados Unidos a través de la Universidad de Indiana. Estamos forjando relación con El Club Rotario y el nuevo director de Enseña por México para explorar oportunidades adicionales de becas académicas.

Si bien el campus de La Escuela de La Palapa cerró sus puertas durante la pandemia, las clases continuaron en línea, gracias al director Juan Diego González y al equipo de maestros, muchos de los cuales dieron clase desde sus hogares en el interior de la república. Simultáneamente, pudimos completar la construcción del segundo piso de La Escuela de La Palapa gracias a la generosidad de sus fundadores, Cindy y David Higgins. El proyecto de construcción fue fuente considerable de empleos en la comunidad durante la pandemia. Finalmente, quiero agradecer a nuestra comunidad, que siguió apoyando a La Sociedad de La Palapa y sus programas durante tiempos de incertidumbre económica. No podríamos seguir haciendo esto sin ustedes.

Hay mucho que compartir sobre nuestro progreso durante el año pasado y nuestras ambiciones para el futuro. Esperamos continuar nuestra relación con ustedes mientras nos adaptamos y nos esforzamos por brindar las mejores oportunidades educativas para los niños y jóvenes locales y sus familias.

Atentamente,



Erick Ochoa
Presidente de la Mesa Directiva
Sociedad de La Palapa



MESA DIRECTIVA



SCOTT BOSCH



PAM BUMANN



HAL BUTLER
TESORERO



LAUREL D'ANGELO
SECRETARIA



ARDICE FARROW



CINDY HIGGINS



SHARON MORRIS
VICE PRESIDENTE



DR. WILLIAM NATION



ERICK OCHOA
PRESIDENTE



GABY TRUJILLO

COMITÉ DE FINANZAS

PAM BUMANN
HAL BUTLER - CHAIRPERSON
DAVID HIGGINS
SHARON MORRIS
DR. WILLIAM NATION

COMITÉ ESCUELA DE LA PALAPA

HAL BUTLER
LAUREL D'ANGELO
TIM DOYLE
ARDICE FARROW - CHAIRPERSON
CINDY HIGGINS
SERENA SALTZMAN
JAYNA SCHWEITZER

COMITÉ DE FONDOS Y MERCADOTECNIA

SCOTT BOSCH
JIMENA GARCIA - MARKETING ASSISTANT
MIGUEL GUERRERO
CINDY HIGGINS - CHAIRPERSON
JAMES MASASCHI
JAMIE SECHRIST - DIRECTOR OF
FUND DEVELOPMENT AND MARKETING

COMITÉ DE SUBVENCIONES

ANNA CASTILLO
SHARON MORRIS - CHAIRPERSON
JAYNA SCHWEITZER
JAMIE SECHRIST

DIRECCIÓN Y PERSONAL ESCUELA DE LA PALAPA

Director and Teacher

JUAN DIEGO GONZÁLEZ

Teaching Staff

CITLALLI BALBUENA SORIANO
*Civismo, Ética, Salud Social y Emocional,
Historia, Geografía*

ANNA PILAR CASTILLO MERCADO
Español

MELISSA CHEN
Matemática, Física, Tecnología

SURISSADAY ESLAVA MÁRQUEZ
*Educación Física, Ciencias Naturales,
Ciencias Sociales*

YURIXHI OCHOA OCHOA
*Desarrollo comunitario, Métodos de
investigación, Ética, Ciencias Sociales*

FRANCISCO XAVIER QUIROZ GONZÁLEZ
Matemáticas, Física

MÓNICA RODRÍGUEZ CORTÉS, M.A.
*Programa de éxito para alumnos y
apoyo para padres*

HÉCTOR OMAR VALLEJO CASTILLO
Inglés

JESÚS ARMANDO VÁZQUEZ GARCÍA
Biología, Química, Arte

COMITÉ VISIÓN 2025

SCOTT BOSCH
PAM BUMANN
LAUREL D'ANGELO
CINDY HIGGINS
JAMES MASASCHI
SHARON MORRIS
JAMIE SECHRIST

DIRECTORES DE PROGRAMA

DONNA SCHULTZ
Biblioteca Elena Poniatowska

JOY O'BRIEN
Biblioteca Infantil

JAYNA SCHWEITZER
Puente al Inglés

KATE LEWIS
Inglés para Adultos

JILL MOLLENHAUER & DOUG WEST
Arte Infantil Vespertino

MESA DIRECTIVA, DIRECTORES, DOCENTES, COMITÉS Y PERSONAL

NUESTRO IMPACTO EN NÚMEROS

LA ESCUELA DE LA PALAPA

100%
Certificada y
Afiliada a SEP

20:1
Proporción
Alumnos:Maestro

Todo alumno recibe un
50% de beca

80%
de los alumnos reciben
apoyo en colegiatura

\$2,400 USD/año
Colegiatura
Escuela Palapa

\$4,500 USD/año
Costo real
por Alumno

ADAPTAMOS
a cursos a distancia
por el COVID

CREAMOS
programas de apoyo para
sobrellevar las dificultades de
cursos a distancia.

PROGRAMAS COMUNITARIOS E INFANTILES

Debido a la pandemia, no pudimos llevar a cabo nuestros programas comunitarios. Esto redujo nuestro presupuesto anual para el año fiscal 2020-21. El ajuste se realizó en junio de 2021 para reflejar nuestros gastos reales por año. Consulte el Informe financiero para mayor información. Nos da gusto anunciar que a partir de noviembre de 2021 se reanudaron todos nuestros programas comunitarios.



PUENTE AL INGLÉS

Este programa vespertino se lleva a cabo de finales de octubre hasta junio. El enfoque principal es ayudar a los alumnos a adquirir y refinar su inglés desde una edad temprana y hasta secundaria. Los voluntarios trabajan con más de 100 alumnos al año.



BIBLIOTECA INFANTIL

El objetivo de la Biblioteca Infantil es apoyar y fomentar la búsqueda educativa, cultural, recreativa de aprendizaje y lectura de por vida para jóvenes de habla hispana e inglesa.



ARTE INFANTIL VESPertino

El objetivo de este programa es inspirar la creatividad y la imaginación. Los alumnos experimentan con materiales y exploran nuevas formas de crear. Esto lleva al crecimiento individual mientras crea confianza, un sentido de diversión y aventura.



PROGRAMA DE BECAS

El programa de becas brinda apoyo económico a alumnos locales de bachillerato y universidad. Esta ayuda vital para nuestra comunidad asegura que todos los jóvenes tengan acceso a la educación. El programa se originó en 2003 con sólo tres becas y ha crecido a 167 beneficiarios anuales. Si bien La Escuela de La Palapa se ha unido al programa de becarios, La Sociedad de La Palapa continúa otorgando becas a alumnos que asisten a escuelas públicas localmente.



BIBLIOTECA ELENA PONIATOWSKA

La biblioteca se inauguró formalmente en 2017 en honor a la galardonada autora mexicana Elena Poniatowska. La autora de renombre mundial es considerada la "Gran Dama" de la literatura mexicana y asistió personalmente a la inauguración. Es la biblioteca bilingüe más grande del estado. Incluye más de 9 mil libros, revistas y DVDs y sirve a toda la comunidad. La membresía se redujo de \$500 mx a \$250 mx anuales debido a la reducción de horas durante la pandemia de Covid-19.



INGLÉS PARA ADULTOS

Las clases de inglés para adultos siguen una estructura y un plan de estudios similares a los del Programa Puente al Inglés. Está dirigido a estudiantes mayores que han completado el programa Puente y a adultos en la comunidad, incluidos dueños de negocios, trabajadores y muchos padres de niños del programa Puente.

LA ESCUELA DE LA PALAPA

MISIÓN

La misión de La Escuela de La Palapa es brindar una educación integral de alta calidad con énfasis en las habilidades académicas y para la vida que preparan a los estudiantes para los desafíos de un mundo que cambia rápidamente.

VISIÓN

La visión de La Escuela de La Palapa es ser una escuela secundaria y preparatoria sostenible y accesible en la que los programas educativos empoderen vidas llenas de opciones y creen un cambio positivo y transformador para la juventud de Todos Santos.

Como la mayoría de las escuelas en todo el mundo, La Escuela de La Palapa giró hacia el aprendizaje a distancia en respuesta a la pandemia de COVID-19. Este fue un salto extraordinario para los maestros, muchos de los cuales enseñaban desde sus hogares. También fue un desafío para las familias en nuestra zona rural con acceso limitado a tecnología y conexiones. Nuestra generosa comunidad intervino con tabletas y teléfonos inteligentes donados para que todos los estudiantes de La Palapa tuvieran acceso al aprendizaje en línea.



Educación a Distancia en La Escuela de La Palapa

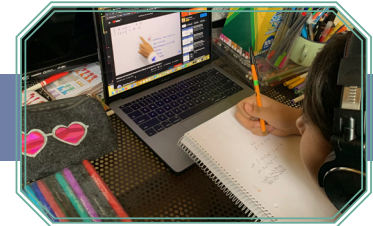

El director Juan Diego González brindó un liderazgo extraordinario al garantizar que los maestros recibieron la capacitación y el apoyo necesarios para impartir clases en línea. Su enfoque evolucionó para apoyar y monitorear la salud mental y emocional de los estudiantes, así como el progreso académico. Las excursiones locales al aire libre, las caminatas a Punta Lobos para estudiar plantas y practicar fotografía y las reuniones nocturnas en la plaza para aprender sobre astronomía ayudaron a aliviar la falta de interacción con compañeros y maestros. Los padres también desempeñaron un papel importante en el éxito de los estudiantes. El director González realizó reuniones mensuales con los padres para que expresen sus inquietudes y ofrezcan ideas sobre cómo ayudar a sus hijos a navegar el aprendizaje en el hogar.



Alumnos de La Palapa en excursión por Punta Lobos

ESCUELA DE LA PALAPA

Durante el tiempo que el campus de La Escuela de La Palapa estuvo cerrado, se completó la construcción del segundo piso, lo que generó más espacio para las aulas. Esperamos con ansias el comienzo del año escolar 2021-22, en que nuestra clase original de estudiantes de La Escuela de La Palapa ingresa a su último año de preparatoria.



Historia Beca de Éxito: Petra Guadalupe Izaguirre Araujo

Hola soy Petra Guadalupe Izaguirre Araujo. Fui beneficiaria de las becas de La Palapa desde que inicié mis estudios de Bachillerato en Todos Santos, B.C.S. Al terminar el bachillerato me quedó claro que quería seguir estudiando y convertirme en maestra.



La verdad no fue fácil para mí porque no teníamos los recursos para cubrir todos los gastos que requería estudiar en la ciudad de La Paz. Sin embargo, gracias a que siempre tuve claro lo que quería, me enfoqué en mis estudios y La Sociedad de La Palapa me siguió apoyando con la beca en los cuatro años de Educación Superior.

En 2015 me gradué de la Escuela Normal Superior de B.C.S. con una Licenciatura en Educación Secundaria con Especialidad en Formación Cívica y Ética.



Actualmente trabajo como docente en la Telesecundaria 66 en Cabo San Lucas. Sigo preparándome y trabajando para lograr estabilidad laboral. Siempre he agradecido y seguiré agradeciendo a La Sociedad de La Palapa por confiar en mí. Gracias a todas las personas que hacen posible que muchos jóvenes puedan cumplir sus sueños. Espero que el programa Beca continúe por muchos años.

CUADRO DE HONOR DE LA PALAPA

Año Fiscal del 1 julio 2020 al 30 junio 2021.
Cantidades en USD.

DIAMANTE (\$50,000 o más)

- David & Cindy Higgins

RUBÍ (\$25,000 - \$49,999)

- Peter Buck
- David & Nancy Lacey
- Peter & Pam McIlroy
- The Stewart Family Foundation

ESMERALDA (\$10,000 - \$24,999)

- Jim & Patricia Cardillo
- Conely Family Foundation
- ▲ Sahm Foundation
- Mimi Saltzman

PLATINO (\$5,000 - \$9,999)

- Jim & Kristen Bender
- ◆ Scott & Gail Bosch
- Jene Buckner
- ▲ Los Cabos Children's Fund
- ◆ Ryan Casey
- Dick & Margot Hampleman
- Ted & Kim Higgins
- Anthony & Lee Irons
- Berry & Bambi Jones
- Chris & Tracy Lecroy
- ◆ Dennis & Nancy Naigle
- Satterfield & Phillips Financial Group
- Cathryn Williams & Greg Broughton

- LEYENDA**
- Donante Mensual
 - ◆ Donante Mensual y Anual
 - Donante Anual
 - ▲ Subvención

ORO (\$1,000 - \$4,999)

- Andrew & Ginny Ades
- AF Construction
- Thatcher Alexander
- James Ambrose & Linda Rasmussen
- Eleanor Andrews
- Rick & Suzanne Arnold
- Onagh Ash
- Scot & Karen Barker
- Heather Bauer & Jerry Back
- Guillermo Bejarano & Pamela Guzmán
- Cheryl H. Benware
- Mike Block & Maria Olaisen
- Kim Boyd
- Marjolein Brugman
- ◆ Paul & Pam Bumann
- Hal & Vickie Butler
- David Carpenter
- Terry & Susan Casey
- Rome Chelsei
- Ken & Susan Churchill
- Mike Cooke & Sarah Hansel
- Bayley Diamond & Brad Flora
- Grayson & Linda Drexel
- Bill & Chris Durboraw
- Barbara Frank & Ronni McCaffery
- Kristen & Rick Friedman
- Virginia Gollery
- Charley & Karen Haley
- Tom & Chris Hamer
- ◆ Ann Hazard
- Courtney Higgins & Nate Dyke
- Kearsley Higgins & Todd Vaziri
- Marimar Higgins
- Peter & Shirley Hill
- International Collections
- Chloe Johnson
- Al & Sally Jones
- Janna Kinkade
- Brian & Lynn Kuske
- Diana Long
- Roxane Mancini
- Lynn & Bill McIlroy
- Jeff & Erica McIlroy
- David McLain
- Connie & Andy Mical
- Sharon Morris
- Annebet Muceus
- ◆ Cheryl V. Myers
- Dr. William & Cathy Nation
- Mark Neiman
- Rebecca & Phil Otto
- ◆ Deborah Parrish
- El Pescadero Stupa Fund
- David Puckett
- Sheri Rosewell
- Michael Rupe
- Jack & Leigh Russo
- Jae & Jeff Sherwood
- Jim & Susan Smith
- Linda Sue, Scott & Terry Tagg
- Mike & Jan Turner
- John Tyler
- Julia & Dave Veenstra
- John Wallen
- Kathleen Warnert

PLATA (\$500 - \$999)

- Patricia & Eric Adams
- The Benevity Community Impact Fund
- Gary B. & Marsha Blum
- Paul Bunn
- Al & Susan Coe-Adams
- Roger & Claudia Coyle
- Benjamin Cudd
- Karin & Judd Cuenin
- Kathleen Dickinson
- Daniel Dwyer
- Jennifer Eastwood
- Kathleen Ecker
- John & Sharon Foster
- First Fruits
- Todd & Lisa Glanzer
- Lisa Goodman
- Lynn Henderson
- Christie Hurta
- Marilyn Jacques
- AJ & Bonnie Johnston
- Judith's Reading Room
- Daria & Matt Knowles
- Marshall Laird
- Sarah & Evan McNeil
- Microsoft Alumni Network
- Burt & Susan Middlestadt
- Jill & Robert Mollenhauer
- Dan & Lynn Moyle
- Sherri R. Neil
- Joy O'Brien
- Kim & Pierre Pellissier
- Ann & Tom Rader
- Jim & Dianne Robinson
- Gerald Ronayne & David Runtz
- Oscar Rosales & Tori Sepulveda
- Greg Schredder
- Nancy Simpson
- Jessica Spencer
- John Staley
- Colleen Suche
- Julie Swaggart
- Janelle Tillman
- Betsy H. Walters
- Lisa Welsch
- Robert Bruce (RB) Westbrook

BRONCE (\$499 o menos)

Terry R. Adcock	Jim Dierker	Don & Myra Kelley	Jan Reed
Shivam Agarwal	Greg & Carol Dobbs	Nan Kennedy	Paul & Connie Riccardi
Roberta Albert	Debbie Dodd	Rick & Tara Kessler	Nicolas Rice
Constance Albrecht	Anonymous Donor	Andrea Kingman	Mark & Peg Rinehart
Leah Anton	Anonymous Donor	Kathy Kirkwood	Tim Ringberg
Deborah Armstrong	Anonymous Donors	Dayna Klein	● Kristin Rust
Trudy Arriaga	Katherine Bertis Downs	Claudia Kopkowski	Paul Santucci
Association of California Schools	Karina Edwards	Lily Korte	Nicole Scarborough
Administrators - Region 13	Peter & Peggy Eggers	Roslyn Kozak	Susan Schaffrath
Sally Ayres	Melissa Einspinner	Jeffery Krida	Paula Schoonmaker
Carol Bailey	Barbara Elsner	Wendie Kruthers	Walt & Donna Schultz
Kathryn & George Barcos	Gary & Mary Emert	Pam Kukla	● Greg & Sydney Schweitzer
James Barcus	Kathleen Fallon	Evelyne Lamson	Jamie Sechrist
Carol Bartell	Greg & Susan Farrar	Craig Laskey	BJ Semmes
John Batson	Ardice Farrow	Lavenda Lee	Tony Sepulveda
Marcia Beachy	Jim & Karen Ferguson	Peter & Anne Lepine	Douglas Seymour
Robert & Erin Beck	Cynthia A. Fey	Bill Levine	Deborah Shaffer
Pamela Bell-Kurlowicz	John Fielder	Melody & Frank London	Christopher Sikich
Franck Benayoun	Katherine Friedrich	Fred & Martha Long	Ole Skjefte
Peter & Lisa Biagetti	Eric Frost-Barnes	Mateo Lorson	Tracy Smith
Pam Bixter	Jimena Garcia	Pam Marcus	Brit & Sarah Sparks
Don & Cindy Black	Emanuela Gardner	Marilyn Martin	Jim & Katie Staska
Andy Boretto	Martha Garza Laird	● James Masaschi	Bill & Denise Steffenhagen
David Brower	Lindy Gaskill	Richard Masino	Karen Stevens
Judith Buckley	● Jane Gehring	Marie Maxwell	Cory Stewart
David Butler	Chris Giralmo	John & Martha McCullough	Elizabeth & Rick Strand
Austin & Margaretta Caesar	Michael Gordon	Bobbi McElravey	Michael Strunk
Don & Kerry Campbell	Ariela Gross	Anne McEnany	Jaime & Roscoe Sutton
Kenneth R. Caplin	Alan Hale	Elizabeth McMartin	Ann & Rafe Sykes
Jeffery Carlson	Jane Hall	Carol & Jack McQuirk	Mike Tengdin & Kate Paul
● Regina Cerda	Marc Hankin	Johanna Meier	Brian Thacker
Tom Clark	Terry & Mike Hawes	David Paul Mena	Mary Thompson
● Liane Collins	Anne Hebebrand	Dave Merrill	Jerry & Bertha Tintor
Michael Cook	Laura Herrick	Gina Miller	William Tonks
Mario Cota	● Georgia Jane Hicks	● Chris Miller & Diana Pandell	Jim Toohey
Whitney Cranmer	Susan Higgins	Scott Moser & Sue White	Peggie Trundy
Michael & Marla Cunningham	Marlene & Randal Hoefft	Nick Moyer	● Tim & Grace Tuttle
Cathy & Mike Curry	Peter Holden	Peter Nack	Jill Valliere
Suzette Curtis	Chaz Holesworth	Heidi Nariman	● Angelica Velez Mendez
SaraGay Dammann	Roger & Barbara Holman	● Stephen & Sophia Nicholas	WaterStone
● Michael & Julie Dandurand	Deborah Horn	Patricia O'Connell	Alison & Jeff Wagner
Robert & Kathy Dannenhold	Jeffery & Sally Horn	Terra Omni	Laurie Weissman
Elizabeth Daskarolis	Max Horn	Tony & Janelle Palma	Rob & Maura Walker
● Bill David & Kathy Cate	Chip Houde	Anne Patterson	Bond Ward
Laurie Dawe	Jeff Hyde	Anna & Jerry Paulino	Dianna & Tom Weir Chapman
Christopher & Elizabeth Day	Robert Jacobi	Lou & Garth Pearson	Doug West
Dominic De Joseph	Steve Jacobi	Louena Pearson	Mary Alice Wester
Lisa Demoney & David Divjak	Stephen & Shelia Jagenteufl	Doug & Denise Pegors	Dr. Geoff & Gina Wickwire
Margaret Derring	Catherine Jameson	Rosaleen Power	Emily Wilson
Patricia Deuster	Blair Jenkins	Matthew Powers	Michael J. Wolf
Celia Devault	Antonio Jose	● Lee Purser	Christina Wong
Kimberley Diamond	LeAnn Kaattari	Katie Quackenbush	Jill Wyatt-Logan
Tommy Diamond	Marsha Karr	● Paty Raines	Robert & Karen Zigler
Meag Diamond			

Gracias a los muchos donantes que dieron regalos en honor / in memoriam.

También agradecemos a quienes donaron obsequios y materiales en especie para nuestros programas. Agradecemos profundamente su generosidad.

Resumen Financiero

Ingresos Totales:
\$736,060

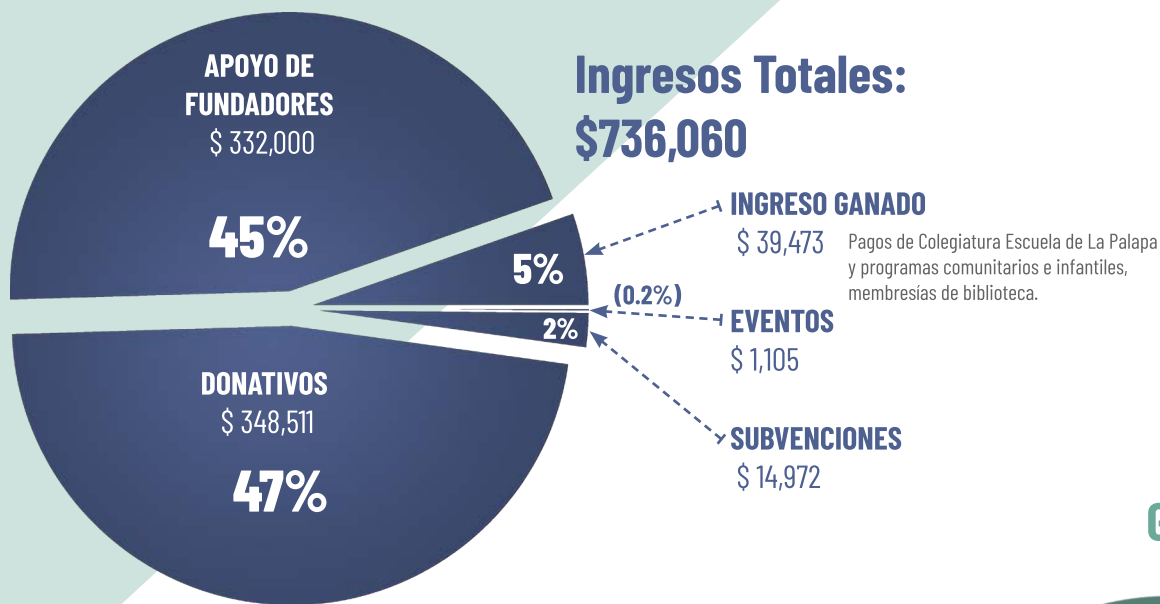

INGRESO GANADO
\$39,473 Pagos de Colegiatura Escuela de La Palapa y programas comunitarios e infantiles, membresías de biblioteca.

EVENTOS
\$1,105

SUBVENCIONES
\$14,972

Gastos Totales:
\$730,116

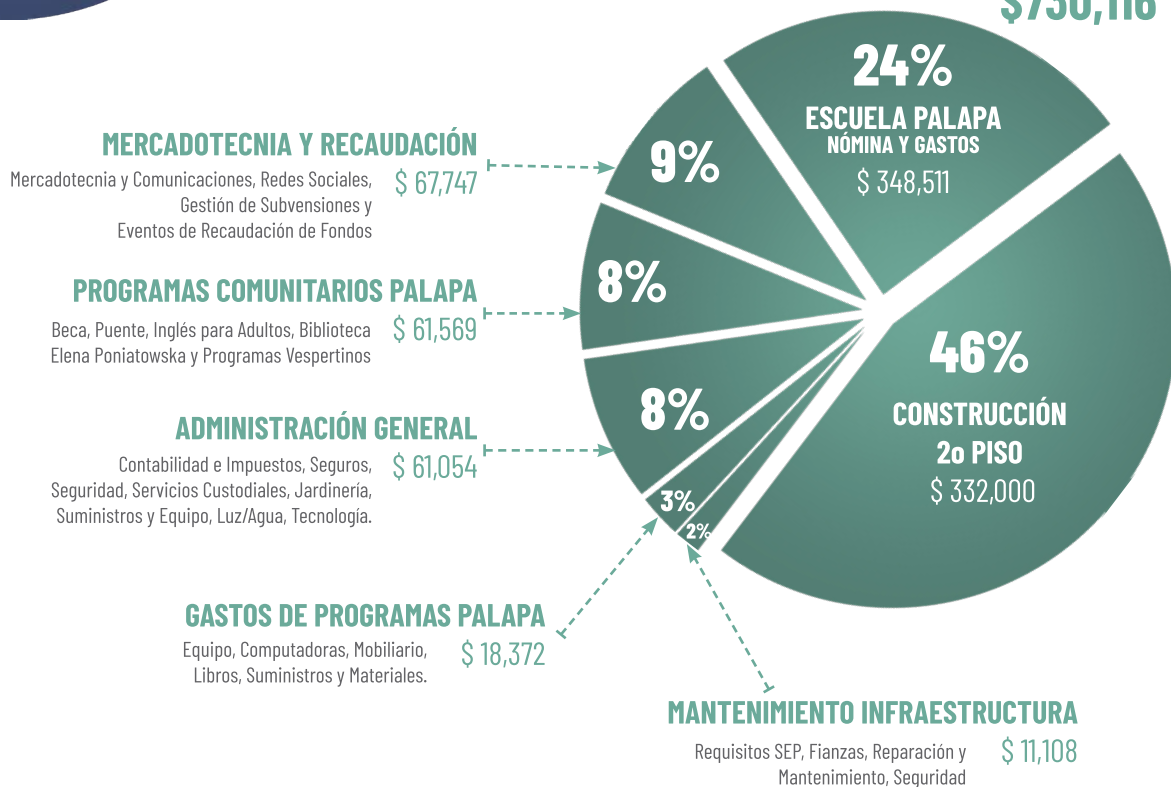

MERCADOTECNIA Y RECAUDACIÓN
\$67,747
Mercadotecnia y Comunicaciones, Redes Sociales, Gestión de Subvenciones y Eventos de Recaudación de Fondos

PROGRAMAS COMUNITARIOS PALAPA
\$61,569
Beca, Puente, Inglés para Adultos, Biblioteca Elena Poniatowska y Programas Vespertinos

ADMINISTRACIÓN GENERAL
\$61,054
Contabilidad e Impuestos, Seguros, Seguridad, Servicios Custodiales, Jardinería, Suministros y Equipo, Luz/Agua, Tecnología.

GASTOS DE PROGRAMAS PALAPA
\$18,372
Equipo, Computadoras, Mobiliario, Libros, Suministros y Materiales.

MANTENIMIENTO INFRAESTRUCTURA
\$11,108
Requisitos SEP, Fianzas, Reparación y Mantenimiento, Seguridad

Cantidades en USD.

INGRESOS 2021	\$736,060
GASTOS 2021	\$730,116
EXCESO DE OPERACIONES	\$ 5,944 *

* Año Fiscal 2021 (18 Meses terminando el 30 de junio, 2021), exceso de \$5,944 demuestra un cuidadoso manejo de gastos y una base de donantes en aumento.

SUBVENCIONES, ALIANZAS Y PATROCINIOS



International Community Foundation (ICF) facilita a la Sociedad de la Palapa de Todos Santos, A.C. un fondo que le permite emitir recibos deducibles de impuestos a donativos procedentes de EEUU. A lo largo de nuestra alianza de muchos años, ICF ha sido vital para la salud y el crecimiento de nuestra organización.

SUBVENCIONES



ALIANZAS



PATROCINIOS



Logros de la Visión a 5 años de La Sociedad de La Palapa (2015 - 2020)



Centro Educativo La Palapa, 2016

En 2015, La Sociedad de La Palapa asumió un desafío adicional al fundar La Escuela de La Palapa con el objetivo de brindar una nueva oportunidad educativa para los jóvenes de secundaria y preparatoria de Todos Santos. Todo el equipo sabía que sería un trabajo de amor y dedicación financiar, construir, dotar de personal y abrir la escuela. El equipo trabajó innumerables horas para garantizar el éxito y la longevidad en los próximos años. La Sociedad de La Palapa quisiera extender su gratitud a todos los que ayudaron a hacer realidad esta visión.

Es una lección de humildad ver cuánto hemos crecido y evolucionado en los últimos 18 años. Esperamos entrar en los próximos cinco años con fuerza, dedicación y determinación para garantizar que los programas educativos de La Sociedad de La Palapa continúen creciendo y prosperando.

METAS LOGRADAS POR COMITÉ O PROGRAMA

MESA DIRECTIVA DE LA SOCIEDAD DE LA PALAPA

Completó la construcción del Centro Educativo de La Sociedad de La Palapa para incluir la nueva Escuela de La Palapa para estudiantes de secundaria y preparatoria y una nueva ubicación para los edificios Biblioteca Elena Poniatowska y Puente para programas educativos comunitarios para adultos y niños.

Reclutó exitosamente nuevos miembros de la mesa con el objetivo de atraer experiencias diversificadas.

Reestructuró la organización creando comités de trabajo para atender las crecientes necesidades.

Compró la propiedad del campus del CEP, contrató al arquitecto y al constructor y completó la construcción.

Implementó nuevas infraestructuras tecnológicas internamente para una mejor comunicación, gestión de proyectos, datos de donantes y archivo.

Contrató personal nuevo: Director de Operaciones, Director de Desarrollo de Fondos y Mercadeo, Asistente de Mercadeo y Contador.



Elena Poniatowska, 2017



Puente al Inglés

PROGRAMAS COMUNITARIOS DE LA PALAPA

Inauguró la Biblioteca Comunitaria Elena Poniatowska. La galardonada autora de renombre internacional fue la invitada de honor y dirigió varios eventos de la gran inauguración.

Recibió a la Embajadora de los Estados Unidos en México, Roberta S. Jacobson, en El Centro Educativo La Palapa en 2018, quien elogió a la organización y sus programas como un ejemplo de una asociación exitosa entre los residentes mexicanos locales y los extranjeros para un cambio positivo en la comunidad.

Fomentó el amor por la lectura a través del popular La Hora del Sábado de Lectura y Artesanías para niños.

Se amplió el programa de arte extracurricular para incluir una variedad de técnicas que incluyen pintura, dibujo, técnicas mixtas y escultura de arcilla, brindando a los jóvenes locales la capacidad de expresarse creativamente y participar activamente en la vibrante comunidad artística.

Aumentaron las inscripciones de niños y adultos en los programas Puente al Inglés e Inglés para adultos.



2016



2018

COMITÉ ESCUELA DE LA PALAPA

Contrató Director, maestros y personal calificado.

Desarrolló políticas y pautas para personal, padres y alumnos para crear un entorno de aprendizaje positivo que apoye las necesidades mentales y emocionales para el éxito de los estudiantes.

Creó un plan de estudios innovador y progresivo, incluyendo clubes de liderazgo, ciencia y más.



Taller de Catapultas

LA ESCUELA DE LA PALAPA

Obtuvo certificación de la Secretaría de Educación Pública (SEP) para Secundaria y Preparatoria.

Construyó, amplió y ocupó por completo la escuela secundaria y preparatoria, atendiendo a todos los grados a partir de 2021.

Convirtió La Escuela de La Palapa al aprendizaje a distancia en respuesta a la pandemia, lo que permitió a los estudiantes continuar aprendiendo con un mayor acceso a la tecnología.



Primer Día de Clases, 2017

COMITÉ DE SUBVENCIONES

Se estableció un comité para mejorar la capacidad de solicitar y gestionar oportunidades de subvenciones.

Obtuvo varias becas para La Escuela de La Palapa, incluidas las de Los Cabos Children's Foundation, Dibujando, SAMH Art Grant y más.

COMITÉ DE FINANZAS

Fortalecimos nuestra relación con nuestra organización fiduciaria 501(c)(3), la International Community Foundation.

Se asoció y ayudó con otras organizaciones en la comunidad para recaudar fondos durante el inicio de la pandemia.

Cumplió con éxito las crecientes necesidades de La Escuela de La Palapa, con un aumento en el presupuesto anual de \$50k a \$500k USD.

COMITÉ DE MERCADOTECNIA Y RECAUDACIÓN

Fortalecimos relaciones con donantes y adquirimos nuevos renovando la imagen de la organización, implementando campañas personalizadas y eventos anuales, resultando en un crecimiento del 100 % de nuestra base de donantes.

Aumentamos nuestros donantes recurrentes mensuales y anuales de \$5 - \$20K anuales a poco más de \$200K.

Impulsamos la imagen de La sociedad de La Palapa para aumentar reconocimiento a través de nuestros esfuerzos de marketing.

Se modernizó el sistema de comunicación y seguimiento con donantes a través de herramientas tecnológicas.

COMITÉ VISIÓN 2025

Establecimos un comité enfocado en la planificación estratégica y ejecución del Plan de Cinco Años Visión 2025.

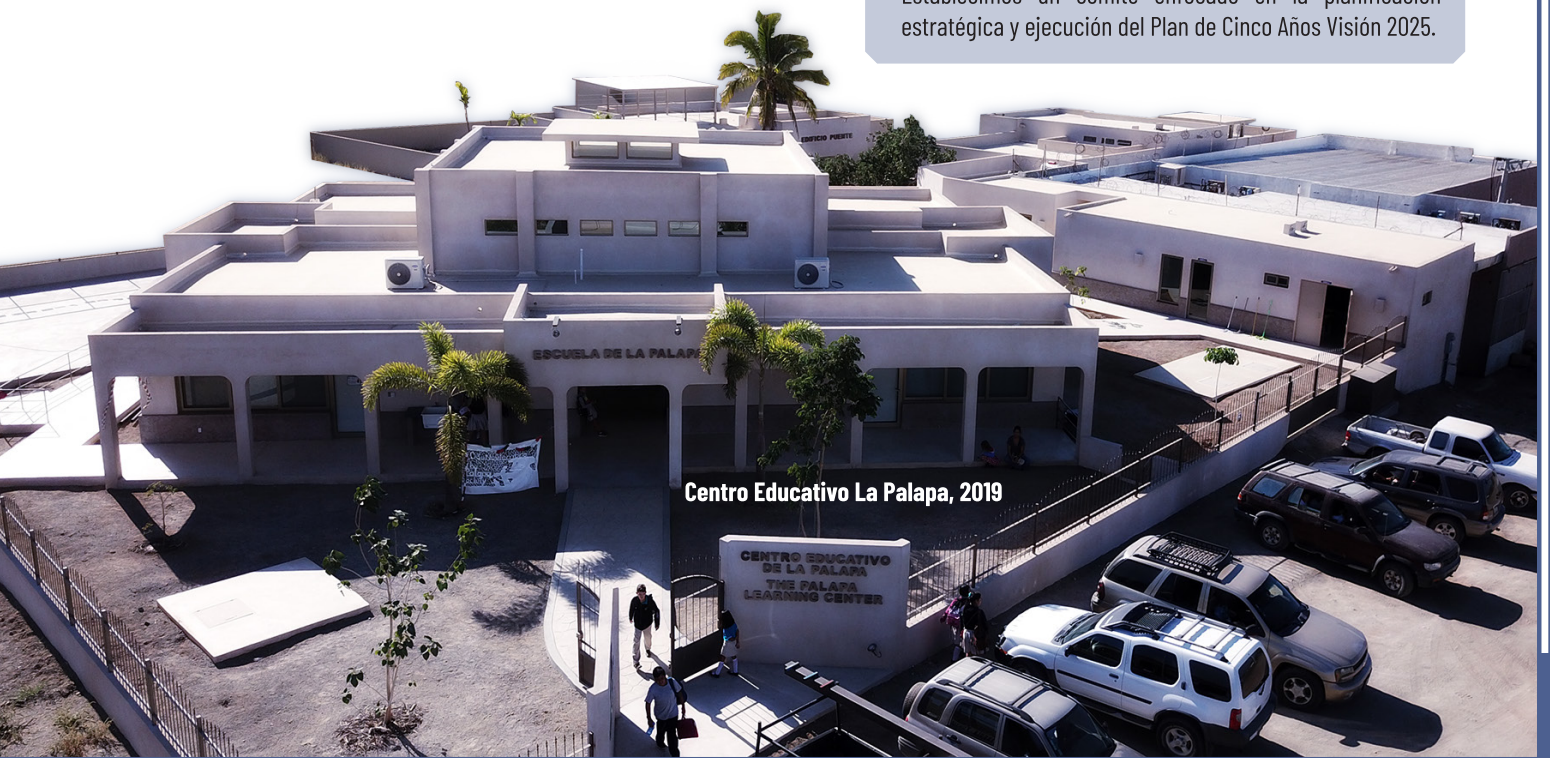

Centro Educativo La Palapa, 2019

TESTIMONIOS DE DONANTES



La educación es muy importante para mí. Me doy cuenta de que el acceso a una educación de calidad no es fácil para muchos estudiantes en México. Durante los últimos años, he tenido el placer de patrocinar a un estudiante de La Escuela de La Palapa con una fácil donación mensual. Me da una gran satisfacción saber que estoy contribuyendo a la educación de un estudiante y teniendo un impacto que cambia su vida. Agradezco a los fundadores de este proyecto, mis amigos Cindy y David Higgins, por tener esta visión única y hacerla realidad. Me siento honrado de ser parte de un proyecto tan increíble.



Margot Hampleman
Directora General
Decorative Materials International, Ltd.
Colorado



Ann Hazard
Escritora
Todos Santos / California



Siempre he creído en la importancia de involucrarse y ayudar en la comunidad en la que vivo. Mi primera casa en Baja California Sur fue Buena Vista, en el Cabo del Este, donde me mudé en 2003 y me convertí en parte de la Asociación de las Artes. Cuando me mudé permanentemente a Todos Santos en 2014, comencé a buscar una organización con la cual involucrarme. Tori Sepúlveda me presentó a La Sociedad de La Palapa en 2016 e inmediatamente supe que ahí era donde quería dirigir mi energía y mis recursos. Siempre me ha apasionado la educación, y la misión de La Palapa resonó profundamente en mí. Me he desempeñado como miembro de la junta directiva y ahora soy miembro de la Junta Asesora. Todo ha sido increíblemente gratificante. Sin embargo, ver y participar en la creación de La Escuela de La Palapa fue lo más destacado de este viaje. Ahora, patrocinar a una estudiante durante todo el proceso de cinco años de su educación en esta escuela ha sido (y sigue siendo) increíblemente gratificante.



Nuestros Voluntarios

La Sociedad de La Palapa está impulsada por la pasión de más de 60 voluntarios. Dependemos y estamos agradecidos por cada voluntario que generosamente brinda su valioso tiempo y talento.

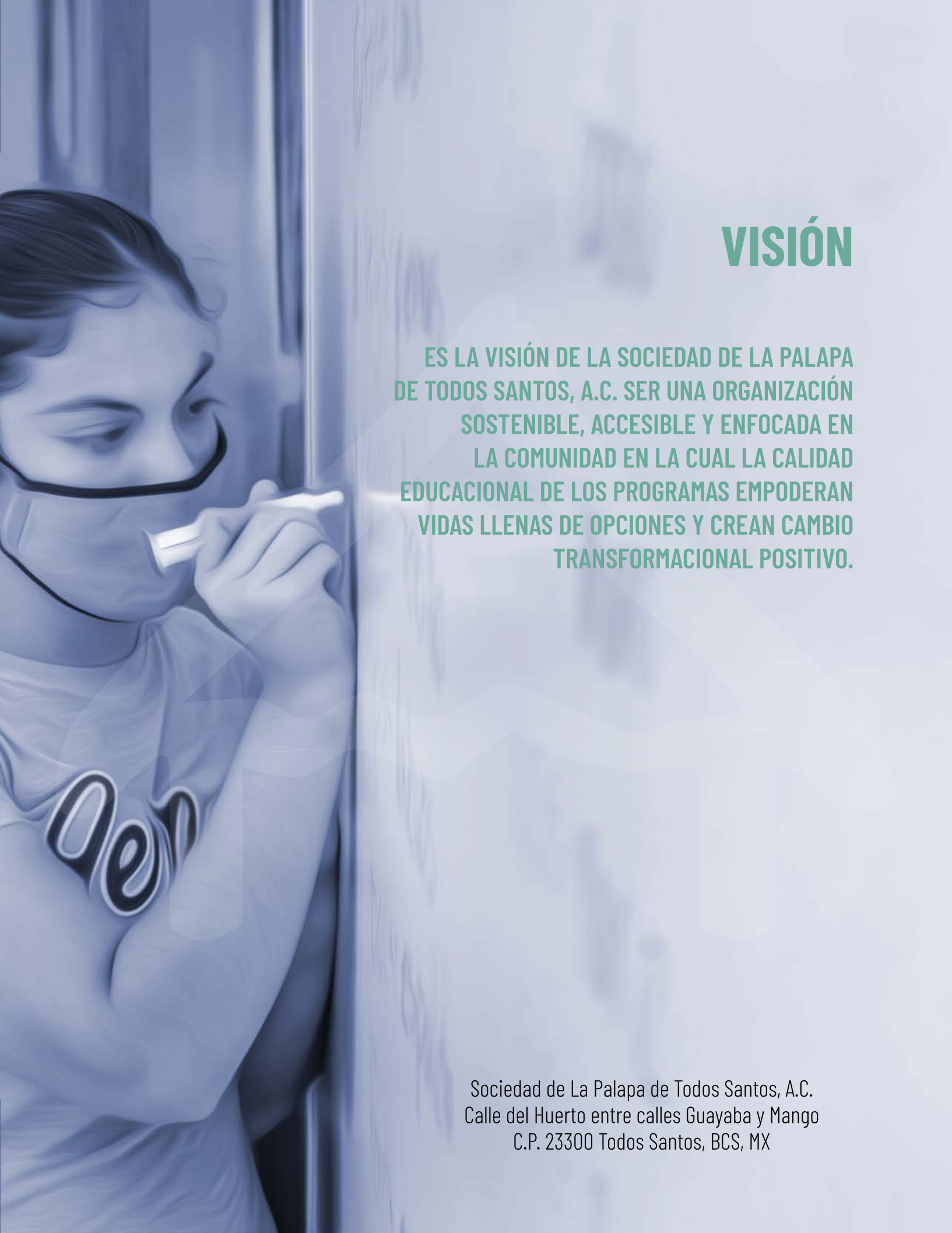

VISIÓN

ES LA VISIÓN DE LA SOCIEDAD DE LA PALAPA DE TODOS SANTOS, A.C. SER UNA ORGANIZACIÓN SOSTENIBLE, ACCESIBLE Y ENFOCADA EN LA COMUNIDAD EN LA CUAL LA CALIDAD EDUCACIONAL DE LOS PROGRAMAS EMPODERAN VIDAS LLENAS DE OPCIONES Y CREAN CAMBIO TRANSFORMACIONAL POSITIVO.

Sociedad de La Palapa de Todos Santos, A.C.
Calle del Huerto entre calles Guayaba y Mango
C.P. 23300 Todos Santos, BCS, MX

SOMOS PALAPA



THE PALAPA SOCIETY
LA SOCIEDAD DE LA PALAPA

Correo: info@palapasociety.org

Web: www.palapasociety.org

Facebook: www.facebook.com/palapasociety.org

Instagram: www.instagram.com/palapasocietyoftodosantos

Nota: Algunas fotos en esta publicación fueron tomadas antes de la pandemia COVID19.